

คู่มือติดตั้ง และใช้งาน

โปรแกรม NODReportTime2008



สำหรับตัวแทน NOD

ขั้นตอนการใช้งานโปรแกรม NOD Report 2008

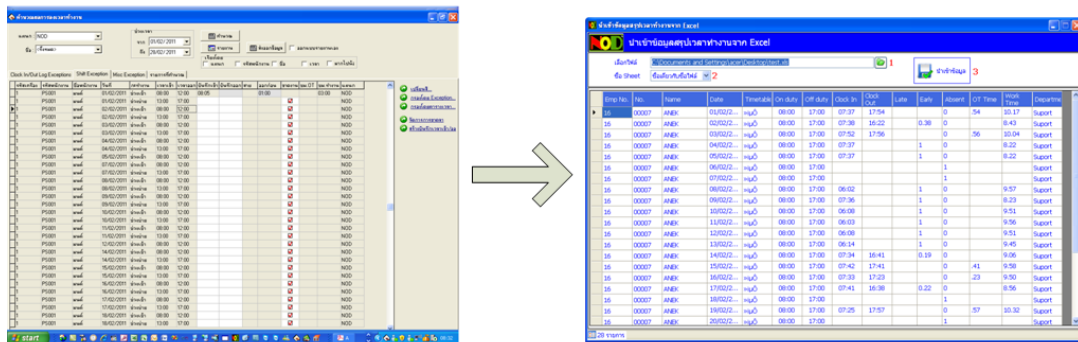

ขั้นตอนที่ 1 สรุปรวม.ทำงาน และส่งออกข้อมูลจาก NODTime2008

ขั้นตอนที่ 2 นำเข้าข้อมูลด้วย NODReport

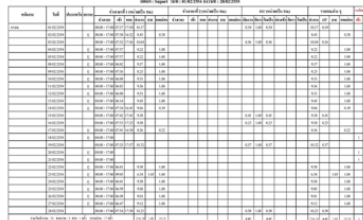

ชื่อ	สกุล	ตำแหน่ง	วันที่	เวลา	สถานะ	หมายเหตุ
สมชาย	สมชาย	ช่างเทคนิค	15/05/2011	08:00	ปกติ	
สมชาย	สมชาย	ช่างเทคนิค	15/05/2011	13:00	ปกติ	
สมชาย	สมชาย	ช่างเทคนิค	15/05/2011	18:00	ปกติ	

ขั้นตอนที่ 3 แสดงรายงานต่าง ๆ

สรุปความสามารถของโปรแกรม

- จัดเก็บข้อมูลที่ MsAccess หรือ MsSQL Server
- รองรับใช้งานผ่านระบบ Lan
- กำหนดรูปแบบปีที่ใช้ให้เป็น คศ. หรือ พศ.
- กำหนดอัตรา OT วันปกติ วันหยุด ก่อนใช้งาน
- รองรับคำนวณ OT ก่อนใช้งาน
- กำหนดวันหยุดประจำปีของบริษัท
- กำหนดวันหยุดของพนักงานแต่ละคน
- นำเข้าข้อมูลจาก Excel 2003 (.xls) และ 2007 (.xlsx) ที่ส่งจากโปรแกรม NODTime2008
- แสดงข้อมูลบันทึกเวลาทั้งหมด (Log) ได้ 5 รูปแบบ เช่น แสดงทั้งหมด , แสดงทั้งหมดภายในบรรทัดเดียวกัน
- รายงานแบ่งออกเป็น 2 ประเภท คือ แสดงข้อมูลแบบทั้งหมด และข้อมูลที่ผ่านการนำเข้าไฟล์ Excel
- รายงานข้อมูลพนักงาน
- รายงานกะการทำงาน
- รายงานสรุปรวม.ทำงาน และ OT หลังเลิกงาน ก่อนใช้งาน ของพนักงาน แบบ 1 วัน แสดงได้หลายกะทำงาน
- รายงานสรุปรวม.ทำงาน และ OT หลังเลิกงาน ก่อนใช้งาน ของพนักงาน แยกตามกะทำงาน
- รายงานสรุปลงตีชม.ทำงาน และ OT สาย ออกก่อน ไม่ได้บันทึกเข้า – ออก ของพนักงาน
- รายงานสรุปลงตีชม.ทำงาน และ OT สาย ออกก่อน ไม่ได้บันทึกเข้า – ออก ของแผนก

คู่มือติดตั้ง และใช้งานโปรแกรม NODReportTime2008

วิธีติดตั้งโปรแกรม

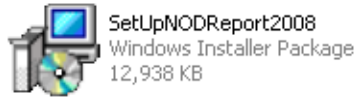

1. Double Click ที่ File นี้
2. กด Next จนจบขั้นตอนติดตั้ง



3. ติดตั้งเสร็จจะมี Icon มาแสดงที่หน้าจอ พร้อมใช้งานได้ทันที

เริ่มต้นใช้งานโปรแกรม



1. หน้าจอให้ผู้ใช้ใส่ ชื่อผู้ใช้งาน และรหัสผ่าน ท่านสามารถเลือกไฟล์ฐานข้อมูลที่ใช้งาน (att2000.mdb) แต่ถ้าไม่มีการเปลี่ยนแปลงใดๆ ก็ไม่ต้องกำหนด โปรแกรมจะกำหนดมาเป็นค่ามาตรฐานอยู่แล้ว

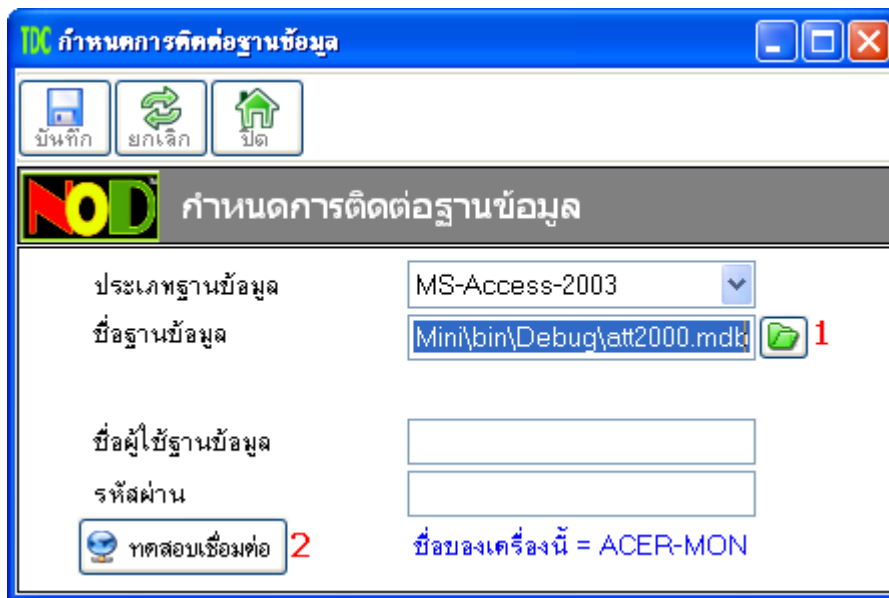

2. หน้าจอกำหนดฐานข้อมูลที่ใช้งาน

1. กดที่ปุ่มสี่เหลี่ยม เพื่อเลือกตำแหน่งที่เก็บไฟล์ข้อมูล (att2000.mdb)
2. กดปุ่มเพื่อทดสอบเชื่อมต่อ ถ้าเรียบร้อย กดปุ่มบันทึกได้ทันที
3. ปิดหน้าจอใส่ชื่อผู้ใช้ และรหัสผ่านเสียก่อน และเข้าใหม่อีกครั้ง

ระบบเวลาทำงาน

หน้าจอกำหนดค่าเริ่มต้น

สำหรับกำหนดข้อมูลพื้นฐานทั่วไป เช่นอัตรา OT , ชื่อกะ OT ก่อน และหลังเข้างาน , รูปแบบปีที่ใช้ พ.ศ. หรือ ค.ศ. และอื่น ๆ

เมื่อผู้ใช้งานกำหนดค่าต่างๆ เสร็จเรียบร้อยแล้ว ก็กดที่ปุ่มบันทึก ปิดโปรแกรมใช้งาน และทำการเข้าสู่ชื่อผู้ใช้งาน รหัสผ่านใหม่อีกครั้ง

หน้าจอกำหนดวันหยุดประจำปี

สำหรับกำหนดวันหยุดประจำปีของบริษัท เพื่อไม่ส่งผลถึงสถิติการมาทำงานของพนักงาน หรือกรณีที่พนักงานมาทำงานในวันหยุดจะได้รับค่าจ้าง และอัตรา OT ของวันหยุด

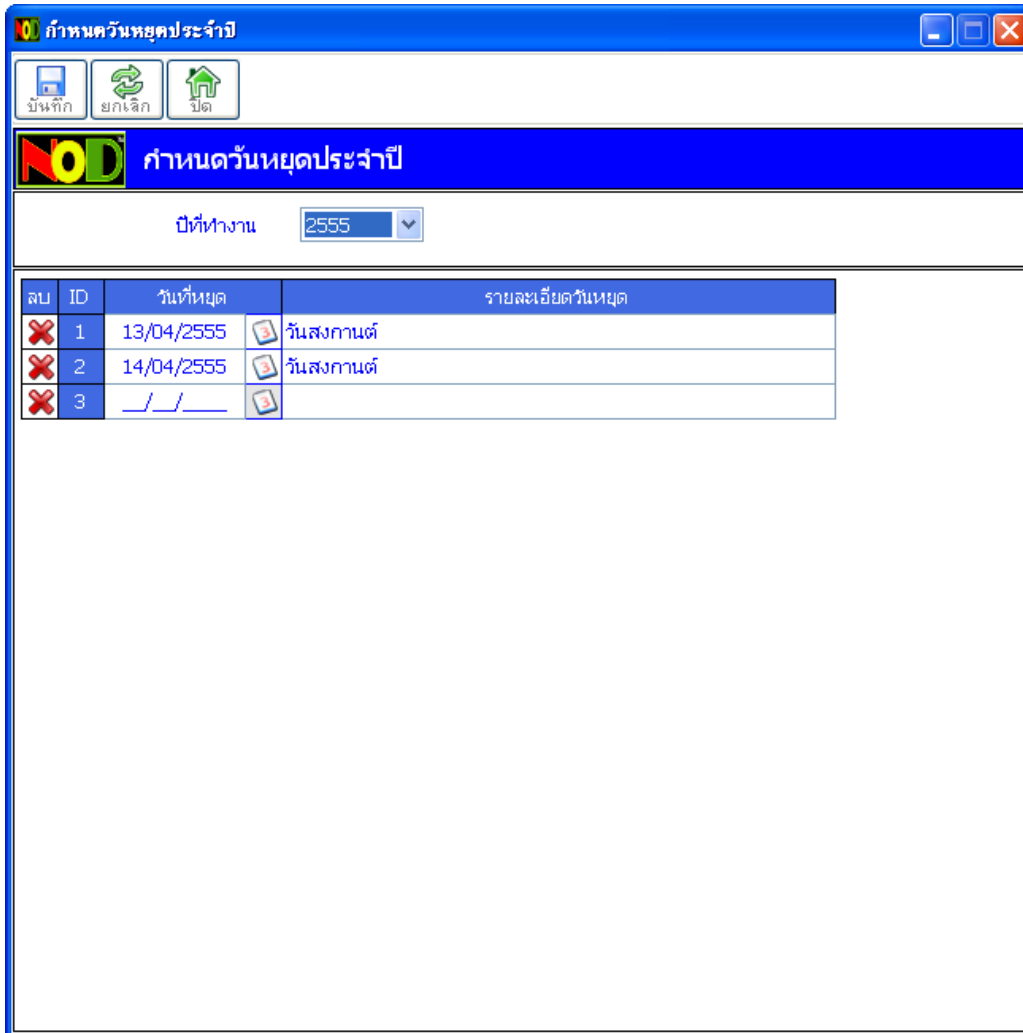

1. เลือกปีที่ทำงาน
2. กำหนดวันที่หยุดของปีที่เลือก
3. รายละเอียดวันหยุด เช่น วันปีใหม่ วันสงกรานต์
4. กำหนดข้อมูลครบเรียบร้อย กดที่ปุ่มบันทึก ได้ทันที

หน้าจอกำหนดวันหยุดพนักงาน

สำหรับกำหนดวันหยุดของพนักงานแต่ละคน เพื่อไม่ส่งผลถึงสถิติการมาทำงานของพนักงาน หรือกรณีที่พนักงานมาทำงานในวันหยุดจะได้รับค่าจ้าง และอัตรา OT ของวันหยุด

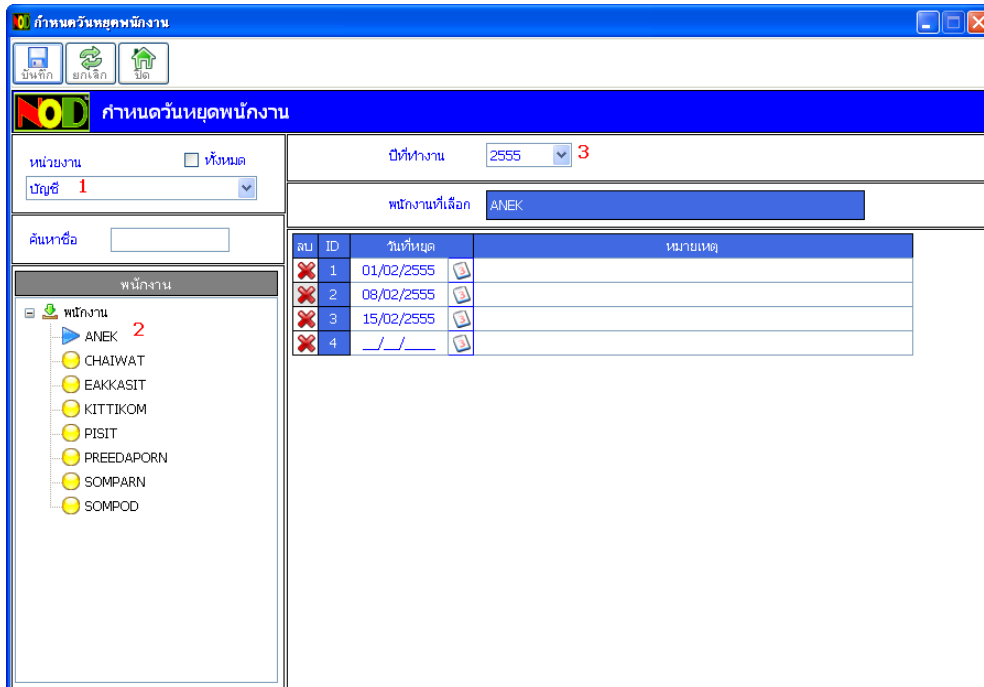

1. เลือกหน่วยงาน
2. เลือกพนักงาน
3. เลือกปีที่หยุด
4. กำหนดวันที่หยุด และหมายเหตุ เรียบร้อย กดที่ปุ่ม บันทึก ได้ทันที

หน้าจอนำเข้าข้อมูลสรุปเวลาทำงานจาก Excel

สำหรับนำข้อมูลที่สรุปเวลาทำงานจากโปรแกรม **NOD Time2008** ที่ส่งออกมาเป็นไฟล์ Excel เพื่อนำมาสรุปในโปรแกรม **NODReport2008** และออกเป็นรายงานต่าง ๆ ต่อไป

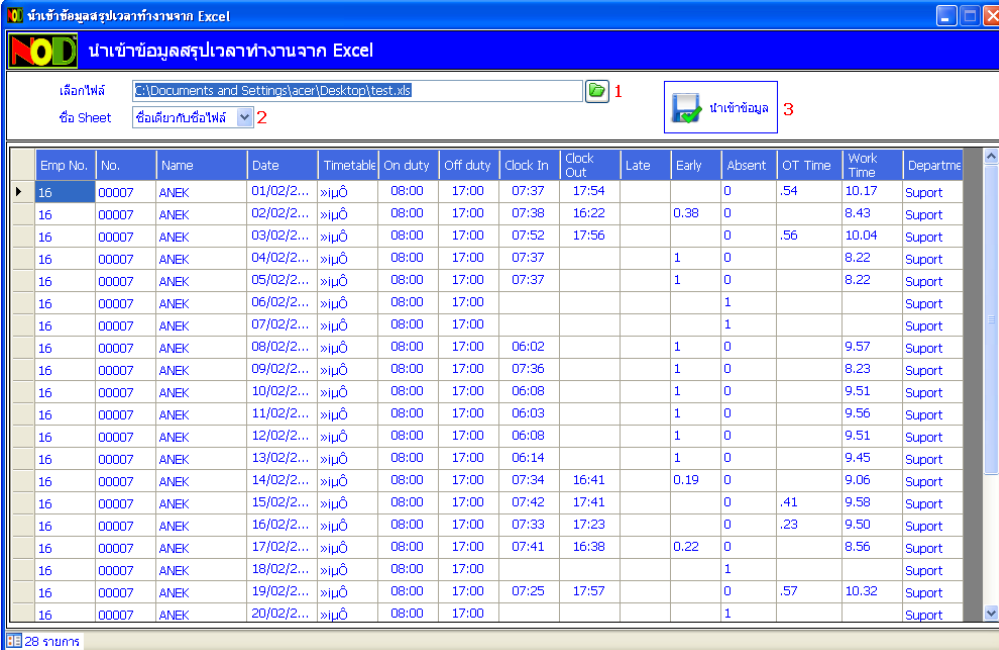

Emp No.	No.	Name	Date	Timetable	On duty	Off duty	Clock In	Clock Out	Late	Early	Absent	OT Time	Work Time	Departme
16	00007	ANEK	01/02/2...	»ปกติ	08:00	17:00	07:37	17:54			0	.54	10.17	Support
16	00007	ANEK	02/02/2...	»ปกติ	08:00	17:00	07:38	16:22		0.38	0		8.43	Support
16	00007	ANEK	03/02/2...	»ปกติ	08:00	17:00	07:52	17:56			0	.56	10.04	Support
16	00007	ANEK	04/02/2...	»ปกติ	08:00	17:00	07:37			1	0		8.22	Support
16	00007	ANEK	05/02/2...	»ปกติ	08:00	17:00	07:37			1	0		8.22	Support
16	00007	ANEK	06/02/2...	»ปกติ	08:00	17:00					1			Support
16	00007	ANEK	07/02/2...	»ปกติ	08:00	17:00					1			Support
16	00007	ANEK	08/02/2...	»ปกติ	08:00	17:00	06:02			1	0		9.57	Support
16	00007	ANEK	09/02/2...	»ปกติ	08:00	17:00	07:36			1	0		8.23	Support
16	00007	ANEK	10/02/2...	»ปกติ	08:00	17:00	06:08			1	0		9.51	Support
16	00007	ANEK	11/02/2...	»ปกติ	08:00	17:00	06:03			1	0		9.56	Support
16	00007	ANEK	12/02/2...	»ปกติ	08:00	17:00	06:08			1	0		9.51	Support
16	00007	ANEK	13/02/2...	»ปกติ	08:00	17:00	06:14			1	0		9.45	Support
16	00007	ANEK	14/02/2...	»ปกติ	08:00	17:00	07:34	16:41		0.19	0		9.06	Support
16	00007	ANEK	15/02/2...	»ปกติ	08:00	17:00	07:42	17:41			0	.41	9.58	Support
16	00007	ANEK	16/02/2...	»ปกติ	08:00	17:00	07:33	17:23			0	.23	9.50	Support
16	00007	ANEK	17/02/2...	»ปกติ	08:00	17:00	07:41	16:38		0.22	0		8.56	Support
16	00007	ANEK	18/02/2...	»ปกติ	08:00	17:00					1			Support
16	00007	ANEK	19/02/2...	»ปกติ	08:00	17:00	07:25	17:57			0	.57	10.32	Support
16	00007	ANEK	20/02/2...	»ปกติ	08:00	17:00					1			Support

1. เลือกไฟล์ Excel ที่ส่งออกมา รองรับทั้ง Excel 2003 (.xls) และ Excel 2010 (.xlsx)
2. เลือกประเภทของชื่อ Sheet บางครั้งส่งออกไฟล์ Excel มาจากโปรแกรม NODTime2008 ระบบจะตั้งชื่อ Sheet เป็นชื่อเดียวกับไฟล์ที่ผู้ใช้ตั้ง หรือจะตั้งชื่อ Sheet เป็น Sheet1
3. เมื่อโปรแกรมแสดงข้อมูลเรียบร้อยแล้ว กดปุ่ม นำเข้าข้อมูล ได้ทันที
4. ระบบจะนำเข้าข้อมูลนี้ เข้าสู่ระบบ NODReport2008 เพื่อออกเป็นรายงานต่อไป

หน้าจอสอบถามข้อมูลบันทึกเวลาพนักงานรายคน

สำหรับตรวจสอบเวลาทำงานพนักงานทีละคน จากเวลาที่บันทึกทั้งหมด โดยไม่จำเป็นต้องนำเข้าไฟล์สรุปเวลาทำงานจาก Excel แต่อย่างไร หน้าจอสอบถามนี้มีด้วยกัน 5 รูปแบบ

1. ทุกเวลาที่บันทึก : แสดงข้อมูลทั้งหมดทุกรายการที่พนักงานบันทึกที่เครื่อง
2. เวลาแรก-สุดท้าย : แสดงเฉพาะเวลาแรก และเวลาสุดท้าย ในแต่ละวัน
3. เวลาแรก-สุดท้าย-เครื่อง : แสดงเฉพาะเวลาแรก และเวลาสุดท้าย ในแต่ละวัน โดยแยกตามเครื่องที่บันทึก

4. ทุกเวลาที่บันทึก-บรรทัดเดียว : แสดงข้อมูลทั้งหมดในแต่ละวัน โดยแสดงหลายเวลาใน 1 บรรทัด
5. ทุกเวลาที่บันทึก-บรรทัดเดียว-เครื่อง : แสดงข้อมูลทั้งหมดในแต่ละวัน โดยแสดงหลายเวลาใน 1 บรรทัด โดยแยกตามเครื่องที่บันทึก

ดย.ข้อมูลที่แสดง และขั้นตอนการใช้โปรแกรม

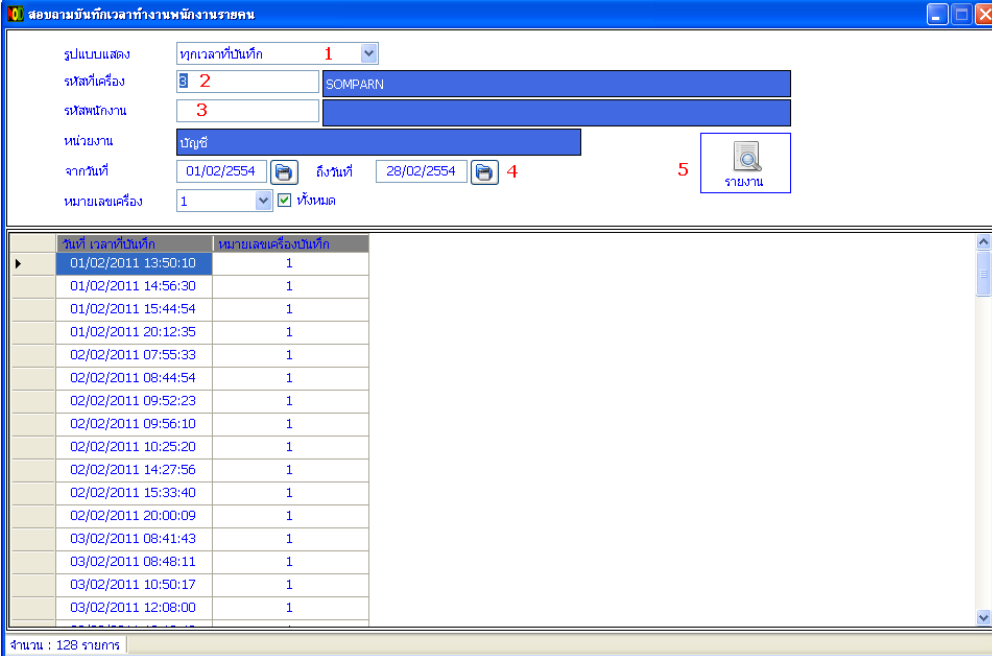

วันที่ เวลาที่บันทึก	หมายเลขเครื่องบันทึก
01/02/2011 13:50:10	1
01/02/2011 14:56:30	1
01/02/2011 15:44:54	1
01/02/2011 20:12:35	1
02/02/2011 07:55:33	1
02/02/2011 08:44:54	1
02/02/2011 09:52:23	1
02/02/2011 09:56:10	1
02/02/2011 10:25:20	1
02/02/2011 14:27:56	1
02/02/2011 15:33:40	1
02/02/2011 20:00:09	1
03/02/2011 08:41:43	1
03/02/2011 08:48:11	1
03/02/2011 10:50:17	1
03/02/2011 12:08:00	1

1. เลือกรูปแบบข้อมูลที่ต้องการแสดง
2. พิมพ์รหัสที่เครื่อง แล้วกด Enter
3. หรือพิมพ์รหัสพนักงาน แล้วกด Enter
4. เลือกช่วงวันที่ ที่ต้องการให้แสดงข้อมูล
5. กดที่ปุ่ม รายงาน หากผู้ใช้ต้องการให้พิมพ์รายงาน

รายงานต่าง ๆ

ของ

NODReport2008

รายงานทั่วไป

รายงานข้อมูลพนักงานเรียงตามรหัสเครื่อง

รหัสเครื่อง	รหัสพนักงาน	ชื่อพนักงาน	แผนก	หมายเลขบัตร	โทรศัพท์
3	00003	SOMPARN	บัญชี	0015677509	
4	00004	KITTIKOM	บัญชี	0015677512	
5	00005	PISIT	บัญชี	0015677511	
6	00006	PREEDAPORN	บัญชี	0015677535	
7	00007	ANEK	บัญชี	0015677534	
8	00008	EAKKASIT	บัญชี	0015677533	
9	00009	CHAIWAT	บัญชี	0015677532	
10	00010	SOMPOD	บัญชี	0015677531	
11	00011	SAIPIN	Support	0015677530	
12	00012	DAN	Support	0015677529	
13	00013	ANAN	Support	0015677528	
14	00014	KAMOLKANOK	Support	0015677527	
15	00015	EAKKAYUT	Support	0015677526	
16	00016	YADA	Support	0015677525	
17	00017	TAWORN	Support	0015677524	
18	00018	มนตรี18	Support	0015677522	
19	00019	MANOP	Support	0015677521	
20	00020	SIVAKORN	Support	0015677520	
21	00021	VITIT	Support	0015677507	

จบรายงาน

รายงานข้อมูลพนักงานแยกตามแผนก

แผนก	รหัสเครื่อง	รหัสพนักงาน	ชื่อพนักงาน	หมายเลขบัตร	โทรศัพท์
Support	11	00011	SAIPIN	0015677530	
	12	00012	DAN	0015677529	
	13	00013	ANAN	0015677528	
	14	00014	KAMOLKANOK	0015677527	
	15	00015	EAKKAYUT	0015677526	
	16	00016	YADA	0015677525	
	17	00017	TAWORN	0015677524	
	18	00018	มนตรี18	0015677522	
	19	00019	MANOP	0015677521	
	20	00020	SIVAKORN	0015677520	
	21	00021	VITIT	0015677507	
บัญชี	3	00003	SOMPARN	0015677509	
	4	00004	KITTIKOM	0015677512	
	5	00005	PISIT	0015677511	
	6	00006	PREEDAPORN	0015677535	
	7	00007	ANEK	0015677534	
	8	00008	EAKKASIT	0015677533	
	9	00009	CHAIWAT	0015677532	
	10	00010	SOMPOD	0015677531	

จบรายงาน

รายงานข้อมูลตารางเวลาทำงาน(ขั้นตอนที่ 1)

ชื่อเวลางาน	เข้างาน	ช่วงเวลาทำงาน	เลิกงาน	ช่วงเวลาเลิกงาน	สายได้(นาที)	ออกก่อนได้(นาที)
ปกติ	08:00	06:00 - 10:00	17:00	16:00 - 18:00	5	5
บาย	16:00	15:00 - 18:00	04:00	03:00 - 07:00	5	5

จบรายงาน

รายงานพนักงานใช้กะทำงาน(ขั้นตอนที่ 2)

วันที่เข้ากะ : 01/02/2555

ชื่อกะ	วันที่เริ่มต้น	แผนก	พนักงาน	เริ่มวันที่	สิ้นสุดวันที่
กะเช้า	01/01/2554	บัญชี	ANEK	01/02/2554	30/06/2554
			CHAIWAT	01/02/2554	30/06/2554
			EAKKASIT	01/02/2554	30/06/2554
			KITTIKOM	01/02/2554	30/06/2554
			PISIT	01/02/2554	30/06/2554
			PREEDAPORN	01/02/2554	30/06/2554
			SOMPARN	01/02/2554	30/06/2554
			SOMPOD	01/02/2554	30/06/2554
กะบ่าย	01/01/2554	Suport	ANAN	01/02/2554	30/06/2554
			DAN	01/02/2554	30/06/2554
			EAKKAYUT	01/02/2554	30/06/2554
			KAMOLKANOK	01/02/2554	30/06/2554
			MANOP	01/02/2554	30/06/2554
			SAIPIN	01/02/2554	30/06/2554
			SIVAKORN	01/02/2554	30/06/2554
			TAWORN	01/02/2554	30/06/2554
			VITIT	01/02/2554	30/06/2554
			YADA	01/02/2554	30/06/2554
			มนต์18	01/02/2554	30/06/2554

จบรวางาน

รายงานการใช้กะทำงานแยกตามพนักงาน(ขั้นตอนที่ 2)

วันที่เข้ากะ : 02/02/2554

พนักงาน	แผนก	ชื่อกะ	เริ่มวันที่	สิ้นสุดวันที่
ANAN	Support	กะบ่าย	01/02/2554	30/06/2554
ANEK	บัญชี	กะเช้า	01/02/2554	30/06/2554
CHAIWAT	บัญชี	กะเช้า	01/02/2554	30/06/2554
DAN	Support	กะบ่าย	01/02/2554	30/06/2554
EAKKASIT	บัญชี	กะเช้า	01/02/2554	30/06/2554
EAKKAYUT	Support	กะบ่าย	01/02/2554	30/06/2554
KAMOLKANOK	Support	กะบ่าย	01/02/2554	30/06/2554
KITTIKOM	บัญชี	กะเช้า	01/02/2554	30/06/2554
MANOP	Support	กะบ่าย	01/02/2554	30/06/2554
PISIT	บัญชี	กะเช้า	01/02/2554	30/06/2554
PREEDAPORN	บัญชี	กะเช้า	01/02/2554	30/06/2554
SAIPIN	Support	กะบ่าย	01/02/2554	30/06/2554
SIVAKORN	Support	กะบ่าย	01/02/2554	30/06/2554
SOMPARN	บัญชี	กะเช้า	01/02/2554	30/06/2554
SOMPOD	บัญชี	กะเช้า	01/02/2554	30/06/2554
TAWORN	Support	กะบ่าย	01/02/2554	30/06/2554
VITIT	Support	กะบ่าย	01/02/2554	30/06/2554
YADA	Support	กะบ่าย	01/02/2554	30/06/2554
มนต์18	Support	กะบ่าย	01/02/2554	30/06/2554

จบรายงาน

รายงานวันหยุดของพนักงาน

แผนก	พนักงาน	วันที่หยุด	หมายเหตุ
บัญชี	ANEK	02/02/2554	
		01/02/2555	
		08/02/2555	
		15/02/2555	
บัญชี	SOMPARN	01/02/2554	

จบรายงาน

รายงานเวลาทำงานทั้งหมด
วันที่ : 01/02/2554 ถึงวันที่ : 28/02/2555

แผนก	พนักงาน	วันที่	เวลา	หมายเลขเครื่อง
Suport	ANAN	01/02/2554	00:15:17	1
			01:08:01	1
			01:32:58	1
			02:39:26	1
			03:57:31	1
			06:11:06	1
			06:59:27	1
			08:00:16	1
			19:53:53	1
			22:46:58	1
			22:48:38	1
		02/02/2554	01:27:18	1
			07:39:17	1
			07:46:00	1
			08:04:55	1
			08:21:52	1
			19:49:53	1
			22:51:53	1
		03/02/2554	06:14:17	1
			06:37:39	1
			08:00:32	1
			19:54:50	1
		04/02/2554	00:24:50	1
			03:14:32	1
			06:29:08	1
			07:33:16	1
			08:00:47	1
			19:55:37	1
			20:27:29	1
			23:43:57	1
		05/02/2554	00:46:37	1
			00:51:38	1
			03:42:15	1
			03:49:29	1
			06:50:05	1
			08:00:32	1
			19:51:42	1
		06/02/2554	00:57:58	1
			07:07:18	1
			08:00:04	1
		07/02/2554	07:59:43	1
			13:34:40	1
			20:00:29	1
		08/02/2554	08:01:58	1

รายงานเวลาทำงานเวลาแรก-เวลาสุดท้าย

วันที่ : 01/02/2554 ถึงวันที่ : 28/02/2555

แผนก	พนักงาน	วันที่	เวลาแรก - สุดท้าย
Suport	ANAN	01/02/2011	00:15:17 - 22:48:38
		02/02/2011	01:27:18 - 22:51:53
		03/02/2011	06:14:17 - 19:54:50
		04/02/2011	00:24:50 - 23:43:57
		05/02/2011	00:46:37 - 19:51:42
		06/02/2011	00:57:58 - 08:00:04
		07/02/2011	07:59:43 - 20:00:29
		08/02/2011	08:01:58 - 20:00:10
		09/02/2011	08:00:02 - 20:01:49
		10/02/2011	07:53:42 - 20:01:19
		11/02/2011	07:45:07 - 20:01:03
		12/02/2011	07:59:16 - 20:00:56
		15/02/2011	19:47:34 - 23:06:30
		16/02/2011	00:40:51 - 19:47:14
		17/02/2011	02:10:07 - 21:15:49
		18/02/2011	07:05:20 - 08:00:18
		19/02/2011	19:45:31 - 19:45:31
		20/02/2011	00:28:15 - 08:00:03
		21/02/2011	07:37:22 - 20:00:12
		22/02/2011	07:45:27 - 20:00:15
		23/02/2011	07:53:21 - 20:00:15
		24/02/2011	07:55:13 - 20:00:53
		25/02/2011	07:53:02 - 20:00:16
		26/02/2011	07:49:39 - 20:00:57
		28/02/2011	19:45:56 - 19:45:56
		01/03/2011	01:45:51 - 23:47:09
		02/03/2011	04:48:53 - 19:47:55
		03/03/2011	02:55:15 - 19:57:48
		04/03/2011	05:59:13 - 22:14:11
		05/03/2011	08:00:48 - 19:58:05
		06/03/2011	01:03:43 - 08:00:12
		07/03/2011	07:47:12 - 20:27:34
		08/03/2011	00:00:04 - 23:52:25
		09/03/2011	00:00:42 - 20:00:25
		10/03/2011	07:46:43 - 20:00:06
		11/03/2011	07:57:23 - 20:00:26
		12/03/2011	07:54:14 - 17:03:50
		14/03/2011	19:39:43 - 22:12:33
		15/03/2011	08:00:11 - 20:16:06
		16/03/2011	05:15:10 - 20:53:52
		17/03/2011	06:00:44 - 23:36:41
		18/03/2011	02:44:54 - 22:30:08
		19/03/2011	05:45:43 - 18:45:05
		31/05/2011	07:49:51 - 20:00:46
		01/06/2011	07:36:15 - 20:00:11

รายงานเวลาทำงานเวลาแรก-เวลาสุดท้ายแยกตามเครื่อง

วันที่ : 01/02/2554 ถึงวันที่ : 28/02/2555

แผนก	พนักงาน	วันที่	หมายเลขเครื่อง	เวลาแรก - สุดท้าย
Suport	ANAN	01/02/2011	1	00:15:17 - 22:48:38
		02/02/2011	1	01:27:18 - 22:51:53
		03/02/2011	1	06:14:17 - 19:54:50
		04/02/2011	1	00:24:50 - 23:43:57
		05/02/2011	1	00:46:37 - 19:51:42
		06/02/2011	1	00:57:58 - 08:00:04
		07/02/2011	1	07:59:43 - 20:00:29
		08/02/2011	1	08:01:58 - 20:00:10
		09/02/2011	1	08:00:02 - 20:01:49
		10/02/2011	1	07:53:42 - 20:01:19
		11/02/2011	1	07:45:07 - 20:01:03
		12/02/2011	1	07:59:16 - 20:00:56
		15/02/2011	1	19:47:34 - 23:06:30
		16/02/2011	1	00:40:51 - 19:47:14
		17/02/2011	1	02:10:07 - 21:15:49
		18/02/2011	1	07:05:20 - 08:00:18
		19/02/2011	1	19:45:31 - 19:45:31
		20/02/2011	1	00:28:15 - 08:00:03
		21/02/2011	1	07:37:22 - 20:00:12
		22/02/2011	1	07:45:27 - 20:00:15
		23/02/2011	1	07:53:21 - 20:00:15
		24/02/2011	1	07:55:13 - 20:00:53
		25/02/2011	1	07:53:02 - 20:00:16
		26/02/2011	1	07:49:39 - 20:00:57
		28/02/2011	1	19:45:56 - 19:45:56
		01/03/2011	1	01:45:51 - 23:47:09
		02/03/2011	1	04:48:53 - 19:47:55
		03/03/2011	1	02:55:15 - 19:57:48
		04/03/2011	1	05:59:13 - 22:14:11
		05/03/2011	1	08:00:48 - 19:58:05
		06/03/2011	1	01:03:43 - 08:00:12
		07/03/2011	1	07:47:12 - 20:27:34
		08/03/2011	1	00:00:04 - 23:52:25
		09/03/2011	1	00:00:42 - 20:00:25
		10/03/2011	1	07:46:43 - 20:00:06

รายงานเวลาทำงานแบบบรรทัดเดียว

วันที่ : 01/02/2554 ถึงวันที่ : 28/02/2555

แผนก	พนักงาน	วันที่	เวลา
Suport	ANAN	01/02/2011	00:15:17 01:08:01 01:32:58 02:39:26 03:57:31 06:11:06 06:59:27 08:00:16 19:53:53 22:46:58 22:48:38
		02/02/2011	01:27:18 07:39:17 07:46:00 08:04:55 08:21:52 19:49:53 22:51:53
		03/02/2011	06:14:17 06:37:39 08:00:32 19:54:50
		04/02/2011	00:24:50 03:14:32 06:29:08 07:33:16 08:00:47 19:55:37 20:27:29 23:43:57
		05/02/2011	00:46:37 00:51:38 03:42:15 03:49:29 06:50:05 08:00:32 19:51:42
		06/02/2011	00:57:58 07:07:18 08:00:04
		07/02/2011	07:59:43 13:34:40 20:00:29
		08/02/2011	08:01:58 16:26:08 16:54:40 16:57:06 17:06:22 20:00:10
		09/02/2011	08:00:02 08:00:41 11:51:41 13:23:46 18:19:13 20:01:49
		10/02/2011	07:53:42 15:29:48 20:01:19
		11/02/2011	07:45:07 10:06:29 11:21:02 11:31:21 18:37:17 19:46:51 20:01:03
		12/02/2011	07:59:16 12:42:11 12:43:15 13:07:15 13:11:35 16:33:58 16:35:55 18:53:21 20:00:56
		15/02/2011	19:47:34 20:07:48 23:06:30
		16/02/2011	00:40:51 03:11:16 08:00:15 19:47:14
		17/02/2011	02:10:07 05:22:47 06:46:51 08:00:37 19:48:10 20:40:14 21:00:44 21:15:49
		18/02/2011	07:05:20 07:08:11 08:00:18
		19/02/2011	19:45:31
		20/02/2011	00:28:15 00:42:22 07:11:40 07:26:07 08:00:03
		21/02/2011	07:37:22 11:09:32 11:18:28 12:39:39 13:23:04 16:30:10 16:51:30 17:12:31 18:01:15 20:00:12
		22/02/2011	07:45:27 08:44:47 19:31:51 20:00:15
		23/02/2011	07:53:21 19:07:16 20:00:15
		24/02/2011	07:55:13 13:17:46 13:53:59 20:00:53
		25/02/2011	07:53:02 11:03:15 12:50:37 20:00:16
		26/02/2011	07:49:39 10:10:02 14:36:30 15:24:15 20:00:57
		28/02/2011	19:45:56
		01/03/2011	01:45:51 08:07:54 19:49:22 20:14:47 22:18:15 23:47:09
		02/03/2011	04:48:53 08:02:48 19:47:55
		03/03/2011	02:55:15 05:08:45 06:57:13 08:00:15 19:52:37 19:57:48
		04/03/2011	05:59:13 06:48:10 07:41:08 08:00:27 19:48:44 22:05:38 22:08:15 22:10:05 22:14:11
		05/03/2011	08:00:48 19:58:05
		06/03/2011	01:03:43 03:24:14 06:23:30 06:54:15 08:00:12
		07/03/2011	07:47:12 10:27:19 11:45:12 12:05:57 12:53:10 13:46:59 15:46:00 20:08:31 20:12:07 20:27:34
		08/03/2011	00:00:04 07:51:36 10:20:32 12:12:13 12:21:54 13:45:36 20:39:57 20:43:28 23:52:25
		09/03/2011	00:00:42 00:00:49 07:58:16 08:18:49 09:16:46 09:19:49 10:25:14 11:14:32 14:41:58 16:23:03 17:34:43 18:04:21
			18:21:21 20:00:25
		10/03/2011	07:46:43 12:06:27 13:08:37 15:36:26 15:38:47 16:35:50 17:45:31 18:37:32 20:00:06
		11/03/2011	07:57:23 10:23:05 10:24:02 11:46:41 20:00:26
		12/03/2011	07:54:14 13:02:00 17:03:50
		14/03/2011	19:39:43 20:06:00 22:12:33
		15/03/2011	08:00:11 19:53:23 20:16:06
		16/03/2011	05:15:10 08:00:49 19:52:09 20:53:52

รายงานเวลาทำงานแบบบรรทัดเดียวแยกตามเครื่อง

วันที่ : 01/02/2554 ถึงวันที่ : 28/02/2555

แผนก	พนักงาน	วันที่	เครื่อง	เวลา
Suport	ANAN	01/02/2011	1	00:15:17 01:08:01 01:32:58 02:39:26 03:57:31 06:11:06 06:59:27 08:00:16 19:53:53 22:46:58 22:48:38
		02/02/2011	1	01:27:18 07:39:17 07:46:00 08:04:55 08:21:52 19:49:53 22:51:53
		03/02/2011	1	06:14:17 06:37:39 08:00:32 19:54:50
		04/02/2011	1	00:24:50 03:14:32 06:29:08 07:33:16 08:00:47 19:55:37 20:27:29 23:43:57
		05/02/2011	1	00:46:37 00:51:38 03:42:15 03:49:29 06:50:05 08:00:32 19:51:42
		06/02/2011	1	00:57:58 07:07:18 08:00:04
		07/02/2011	1	07:59:43 13:34:40 20:00:29
		08/02/2011	1	08:01:58 16:26:08 16:54:40 16:57:06 17:06:22 20:00:10
		09/02/2011	1	08:00:02 08:00:41 11:51:41 13:23:46 18:19:13 20:01:49
		10/02/2011	1	07:53:42 15:29:48 20:01:19
		11/02/2011	1	07:45:07 10:06:29 11:21:02 11:31:21 18:37:17 19:46:51 20:01:03
		12/02/2011	1	07:59:16 12:42:11 12:43:15 13:07:15 13:11:35 16:33:58 16:35:55 18:53:21 20:00:56
		15/02/2011	1	19:47:34 20:07:48 23:06:30
		16/02/2011	1	00:40:51 03:11:16 08:00:15 19:47:14
		17/02/2011	1	02:10:07 05:22:47 06:46:51 08:00:37 19:48:10 20:40:14 21:00:44 21:15:49
		18/02/2011	1	07:05:20 07:08:11 08:00:18
		19/02/2011	1	19:45:31
		20/02/2011	1	00:28:15 00:42:22 07:11:40 07:26:07 08:00:03
		21/02/2011	1	07:37:22 11:09:32 11:18:28 12:39:39 13:23:04 16:30:10 16:51:30 17:12:31 18:01:15 20:00:12
		22/02/2011	1	07:45:27 08:44:47 19:31:51 20:00:15
		23/02/2011	1	07:53:21 19:07:16 20:00:15
		24/02/2011	1	07:55:13 13:17:46 13:53:59 20:00:53
		25/02/2011	1	07:53:02 11:03:15 12:50:37 20:00:16
		26/02/2011	1	07:49:39 10:10:02 14:36:30 15:24:15 20:00:57
		28/02/2011	1	19:45:56
		01/03/2011	1	01:45:51 08:07:54 19:49:22 20:14:47 22:18:15 23:47:09
		02/03/2011	1	04:48:53 08:02:48 19:47:55
		03/03/2011	1	02:55:15 05:08:45 06:57:13 08:00:15 19:52:37 19:57:48
		04/03/2011	1	05:59:13 06:48:10 07:41:08 08:00:27 19:48:44 22:05:38 22:08:15 22:10:05 22:14:11
		05/03/2011	1	08:00:48 19:58:05
		06/03/2011	1	01:03:43 03:24:14 06:23:30 06:54:15 08:00:12
		07/03/2011	1	07:47:12 10:27:19 11:45:12 12:05:57 12:53:10 13:46:59 15:46:00 20:08:31 20:12:07 20:27:34
		08/03/2011	1	00:00:04 07:51:36 10:20:32 12:12:13 12:21:54 13:45:36 20:39:57 20:43:28 23:52:25
		09/03/2011	1	00:00:42 00:00:49 07:58:16 08:18:49 09:16:46 09:19:49 10:25:14 11:14:32 14:41:58 16:23:03 17:34:43 18:04:21
				18:21:21 20:00:25
		10/03/2011	1	07:46:43 12:06:27 13:08:37 15:36:26 15:38:47 16:35:50 17:45:31 18:37:32 20:00:06

รายงานเวลาเข้าออกประจำวัน

แผนก : Support วันที่ : 01/02/2554 ถึงวันที่ : 28/02/2555

พนักงาน	วันที่	ประเภทวัน	สถานะ	ช่วงเวลาที่ 1 (หน่วยเป็น ชม.)					ช่วงเวลาที่ 2 (หน่วยเป็น ชม.)					OT (หน่วยเป็น ชม.)					รวมชม.ต่าง ๆ				รวมไม่ลง(ครั้ง)				
				ช่วงเวลา	เข้า	ออก	ทำงาน	สาย	ออกก่อน	ช่วงเวลา	เข้า	ออก	ทำงาน	สาย	ออกก่อน	เลิกงาน	อัตรา	คิดเป็น	ก่อนเข้า	อัตรา	คิดเป็น	ทำงาน	OT	สาย	ออกก่อน	เข้า	ออก
ANEK	01/02/2554			08:00 - 17:00	07:37	17:54	10.17								0.54	1.00	0.54				10.17	0.54					
	02/02/2554		E	08:00 - 17:00	07:38	16:22	8.43		0.38												8.43			0.38			
	03/02/2554			08:00 - 17:00	07:52	17:56	10.04							0.56	1.00	0.56				10.04	0.56						
	04/02/2554		E	08:00 - 17:00	07:37		8.22		1.00												8.22			1.00		1	
	05/02/2554		E	08:00 - 17:00	07:37		8.22		1.00												8.22			1.00		1	
	08/02/2554		E	08:00 - 17:00	06:02		9.57		1.00												9.57			1.00		1	
	09/02/2554		E	08:00 - 17:00	07:36		8.23		1.00												8.23			1.00		1	
	10/02/2554		E	08:00 - 17:00	06:08		9.51		1.00												9.51			1.00		1	
	11/02/2554		E	08:00 - 17:00	06:03		9.56		1.00												9.56			1.00		1	
	12/02/2554		E	08:00 - 17:00	06:08		9.51		1.00												9.51			1.00		1	
	13/02/2554		E	08:00 - 17:00	06:14		9.45		1.00												9.45			1.00		1	
	14/02/2554		E	08:00 - 17:00	07:34	16:41	9.06		0.19												9.06			0.19			
	15/02/2554			08:00 - 17:00	07:42	17:41	9.58							0.41	1.00	0.41					9.58	0.41					
	16/02/2554			08:00 - 17:00	07:33	17:23	9.50							0.23	1.00	0.23					9.50	0.23					
	17/02/2554		E	08:00 - 17:00	07:41	16:38	8.56		0.22												8.56			0.22			
	18/02/2554		E	08:00 - 17:00																				1	1		
	19/02/2554			08:00 - 17:00	07:25	17:57	10.32							0.57	1.00	0.57					10.32	0.57					
	20/02/2554		E	08:00 - 17:00																				1	1		
	21/02/2554		E	08:00 - 17:00																				1	1		
	22/02/2554		E	08:00 - 17:00	06:01		9.58		1.00												9.58			1.00		1	
	23/02/2554		E	08:00 - 17:00	09:05		6.54	1.05	1.00												6.54		1.05	1.00		1	
	24/02/2554		E	08:00 - 17:00	06:01		9.58		1.00												9.58			1.00		1	
	25/02/2554		E	08:00 - 17:00	06:59		9.00		1.00												9.00			1.00		1	
	26/02/2554		E	08:00 - 17:00	06:58		9.01		1.00												9.01			1.00		1	
	27/02/2554		E	08:00 - 17:00	06:47		9.12		1.00												9.12			1.00		1	
	28/02/2554			08:00 - 17:00	07:34	17:58	10.23							0.58	1.00	0.58					10.23	0.58					
รวมวันทำงาน : 23 ขาดงาน : 3 สาย : 1 ครั้ง ออกก่อน : 17 ครั้ง							216.19	1.05	15.19						4.49	1.00	4.49				216.19	4.49	1.05	15.19	3	17	

รายงานเวลาเข้าออกตามกะทำงาน

แผนก : Suport วันที่ : 01/02/2554 ถึงวันที่ : 28/02/2555

พนักงาน	วันที่	ช่วงเวลา	ประเภทวัน	สถานะ	เข้า	เลิก	ทำงาน(ชม.)	OT (ชม.)	สาย(ชม.)	ออกก่อน(ชม.)	หมายเหตุ
ANEK	01/02/2554	08:00-17:00			07:37	17:54	10.17	0.54			
	02/02/2554	08:00-17:00			07:38	16:22	8.43			0.38	
	03/02/2554	08:00-17:00			07:52	17:56	10.04	0.56			
	04/02/2554	08:00-17:00		E	07:37		8.22			1.00	
	05/02/2554	08:00-17:00		E	07:37		8.22			1.00	
	08/02/2554	08:00-17:00		E	06:02		9.57			1.00	
	09/02/2554	08:00-17:00		E	07:36		8.23			1.00	
	10/02/2554	08:00-17:00		E	06:08		9.51			1.00	
	11/02/2554	08:00-17:00		E	06:03		9.56			1.00	
	12/02/2554	08:00-17:00		E	06:08		9.51			1.00	
	13/02/2554	08:00-17:00		E	06:14		9.45			1.00	
	14/02/2554	08:00-17:00			07:34	16:41	9.06			0.19	
	15/02/2554	08:00-17:00			07:42	17:41	9.58	0.41			
	16/02/2554	08:00-17:00			07:33	17:23	9.50	0.23			
	17/02/2554	08:00-17:00			07:41	16:38	8.56			0.22	
	18/02/2554	08:00-17:00		E							
	19/02/2554	08:00-17:00			07:25	17:57	10.32	0.57			
	20/02/2554	08:00-17:00		E							
	21/02/2554	08:00-17:00		E							
	22/02/2554	08:00-17:00		E	06:01		9.58			1.00	
	23/02/2554	08:00-17:00		E	09:05		6.54		1.05	1.00	
	24/02/2554	08:00-17:00		E	06:01		9.58			1.00	
	25/02/2554	08:00-17:00		E	06:59		9.00			1.00	
	26/02/2554	08:00-17:00		E	06:58		9.01			1.00	
	27/02/2554	08:00-17:00		E	06:47		9.12			1.00	
	28/02/2554	08:00-17:00			07:34	17:58	10.23	0.58			
ชม.OT ก่อนเข้างาน : .00 ไม่บันทึกเข้า(ครั้ง) : 3 ไม่บันทึกออก(ครั้ง) : 17 สาย : 1 ครั้ง ออกก่อน : 17 ครั้ง							216.19	4.49	1.05	15.19	

รายงานสถิติเวลาทำงานพนักงาน

แผนก : Suport วันที่ : 01/02/2554 ถึงวันที่ : 28/02/2555

พนักงาน	ทำงาน(วัน)	ขาดงาน(วัน)	รวมจำนวน(ชม.)					สาย(ครั้ง)	ออกก่อน(ครั้ง)	ไม่บันทึก(ครั้ง)		หมายเหตุ
			ทำงาน	OTเลิกงาน	OTก่อนเข้างาน	สาย	ออกก่อน			เข้า	ออก	
ANEK	23	3	216.19	4.49		1.05	15.19	1	17	3	17	
Montree	1		10.23	0.58		0.01	0.01					

รายงานสถิติเวลาทำงานตามแผนก

วันที่ : 01/02/2554 ถึงวันที่ : 28/02/2555

แผนก	ขาดงาน(วัน)	หน่วยเป็นคน				หน่วยเป็นครั้ง			หน่วยเป็นชม.	
		พนักงาน	ขาดงาน	สาย	ออกก่อน	ขาดงาน	สาย	ออกก่อน	สาย	ออกก่อน
Support	3	2	2	2	2	4	1	17	1.06	15.20

หมายเหตุ : การขาดงาน สาย ออกก่อน จะนับจำนวนคนรอบที่ลงเวลาทำงาน เช่น ถ้าใน 1 วันทำงาน บันทึกเข้าออก 2 รอบ จะถือว่าเป็น 2 ครั้ง

รายงานวันที่ทำงานที่มีปัญหา

แผนก : Suport วันที่ : 01/02/2554 ถึงวันที่ : 28/02/2555

พนักงาน	วันที่	ประเภทวัน	ช่วงเวลาที่ 1 (หน่วยเป็น ชม.)						ช่วงเวลาที่ 2 (หน่วยเป็น ชม.)						OT (หน่วยเป็น ชม.)						รวมชม.ต่าง ๆ				รวมใบลง(ตั้ง)	
			ช่วงเวลา	เข้า	ออก	ทำงาน	สาย	ออกก่อน	ช่วงเวลา	เข้า	ออก	ทำงาน	สาย	ออกก่อน	เลิกงาน	อัตรา	คิดเป็น	ก่อนเข้า	อัตรา	คิดเป็น	ทำงาน	OT	สาย	ออกก่อน	เข้า	ออก
ANEK	02/02/2554		08:00 - 17:00	07:38	16:22	8.43		0.38												8.43			0.38			
	04/02/2554		08:00 - 17:00	07:37		8.22		1.00												8.22			1.00		1	
	05/02/2554		08:00 - 17:00	07:37		8.22		1.00												8.22			1.00		1	
	08/02/2554		08:00 - 17:00	06:02		9.57		1.00												9.57			1.00		1	
	09/02/2554		08:00 - 17:00	07:36		8.23		1.00												8.23			1.00		1	
	10/02/2554		08:00 - 17:00	06:08		9.51		1.00												9.51			1.00		1	
	11/02/2554		08:00 - 17:00	06:03		9.56		1.00												9.56			1.00		1	
	12/02/2554		08:00 - 17:00	06:08		9.51		1.00												9.51			1.00		1	
	13/02/2554		08:00 - 17:00	06:14		9.45		1.00												9.45			1.00		1	
	14/02/2554		08:00 - 17:00	07:34	16:41	9.06		0.19												9.06			0.19			
	17/02/2554		08:00 - 17:00	07:41	16:38	8.56		0.22												8.56			0.22			
	18/02/2554		08:00 - 17:00																					1	1	
	20/02/2554		08:00 - 17:00																					1	1	
	21/02/2554		08:00 - 17:00																					1	1	
	22/02/2554		08:00 - 17:00	06:01		9.58		1.00												9.58			1.00		1	
	23/02/2554		08:00 - 17:00	09:05		6.54	1.05	1.00												6.54	1.05	1.00			1	
	24/02/2554		08:00 - 17:00	06:01		9.58		1.00												9.58			1.00		1	
	25/02/2554		08:00 - 17:00	06:59		9.00		1.00												9.00			1.00		1	
	26/02/2554		08:00 - 17:00	06:58		9.01		1.00												9.01			1.00		1	
	27/02/2554		08:00 - 17:00	06:47		9.12		1.00												9.12			1.00		1	
					รวม	216.19	1.05	15.19							4.49		4.49			216.19	4.49	1.05	15.19	3	17	
Montree	28/02/2554		08:00 - 17:00	07:34	17:58	10.23								0.58	1.00	0.58				10.23	0.58					
					รวม	10.23									0.58		0.58			10.23	0.58					

รายงานวันที่มีการทำ OT ของพนักงาน

แผนก : Suport วันที่ : 01/02/2554 ถึงวันที่ : 28/02/2555

พนักงาน	วันที่	ประเภทวัน	สถานะ	ช่วงเวลาที่ 1 (หน่วยเป็น ชม.)						ช่วงเวลาที่ 2 (หน่วยเป็น ชม.)						OT (หน่วยเป็น ชม.)						รวมชม.ต่าง ๆ				รวมใบลง(ตั้ง)	
				ช่วงเวลา	เข้า	ออก	ทำงาน	สาย	ออกก่อน	ช่วงเวลา	เข้า	ออก	ทำงาน	สาย	ออกก่อน	เลิกงาน	อัตรา	คิดเป็น	ก่อนเข้า	อัตรา	คิดเป็น	ทำงาน	OT	สาย	ออกก่อน	เข้า	ออก
ANEK	01/02/2554			08:00 - 17:00	07:37	17:54	10.17									0.54	1.00	0.54				10.17	0.54				
	03/02/2554			08:00 - 17:00	07:52	17:56	10.04									0.56	1.00	0.56				10.04	0.56				
	15/02/2554			08:00 - 17:00	07:42	17:41	9.58									0.41	1.00	0.41				9.58	0.41				
	16/02/2554			08:00 - 17:00	07:33	17:23	9.50									0.23	1.00	0.23				9.50	0.23				
	19/02/2554			08:00 - 17:00	07:25	17:57	10.32									0.57	1.00	0.57				10.32	0.57				
	28/02/2554			08:00 - 17:00	07:34	17:58	10.23									0.58	1.00	0.58				10.23	0.58				
						รวม	216.19	1.05	15.19							4.49		4.49				216.19	4.49	1.05	15.19		
Montree	28/02/2554		E	08:00 - 17:00	07:34	17:58	10.23									0.58	1.00	0.58				10.23	0.58				
						รวม	10.23									0.58		0.58				10.23	0.58				